

1. Obergeschoss

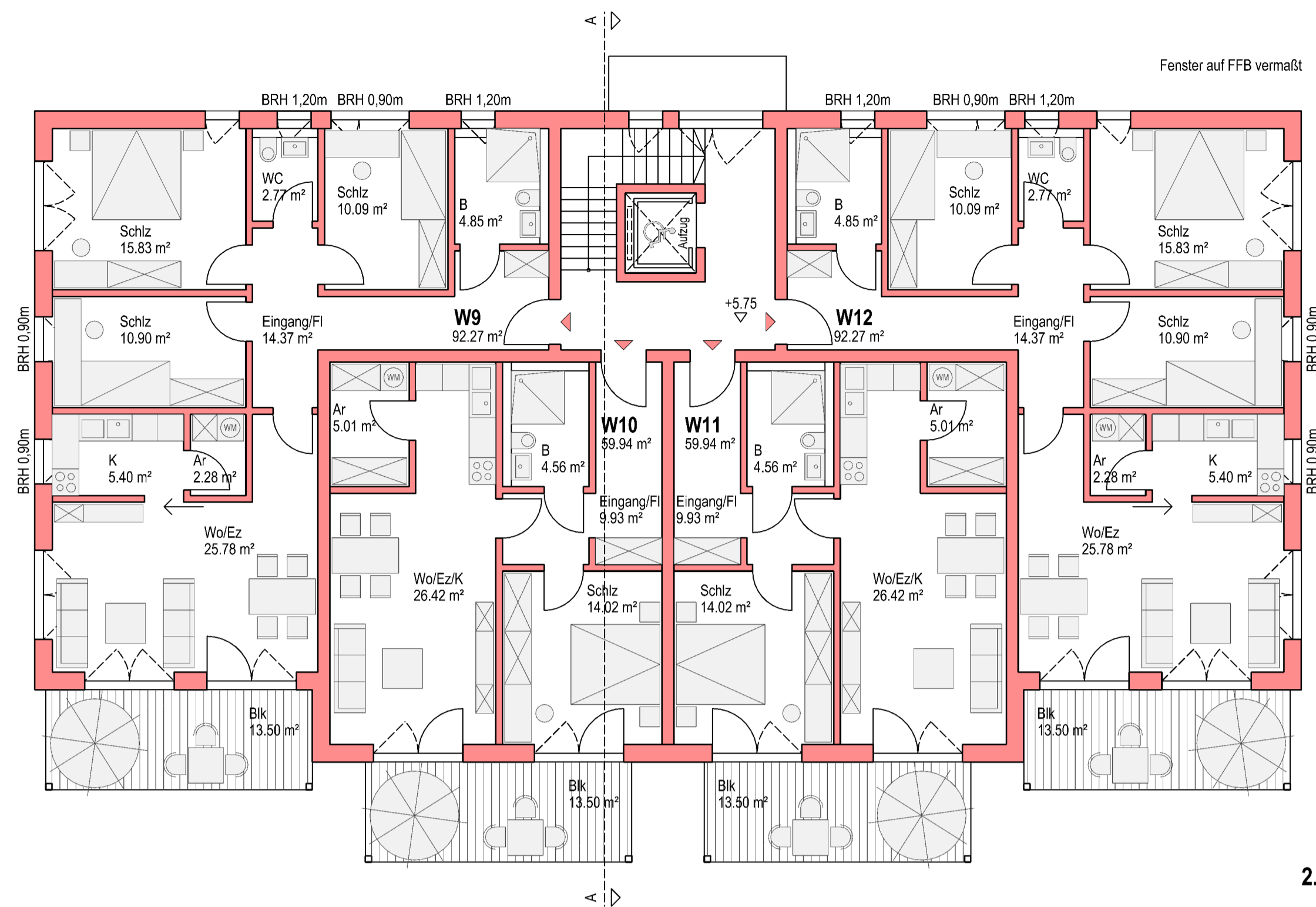

2. Obergeschoss

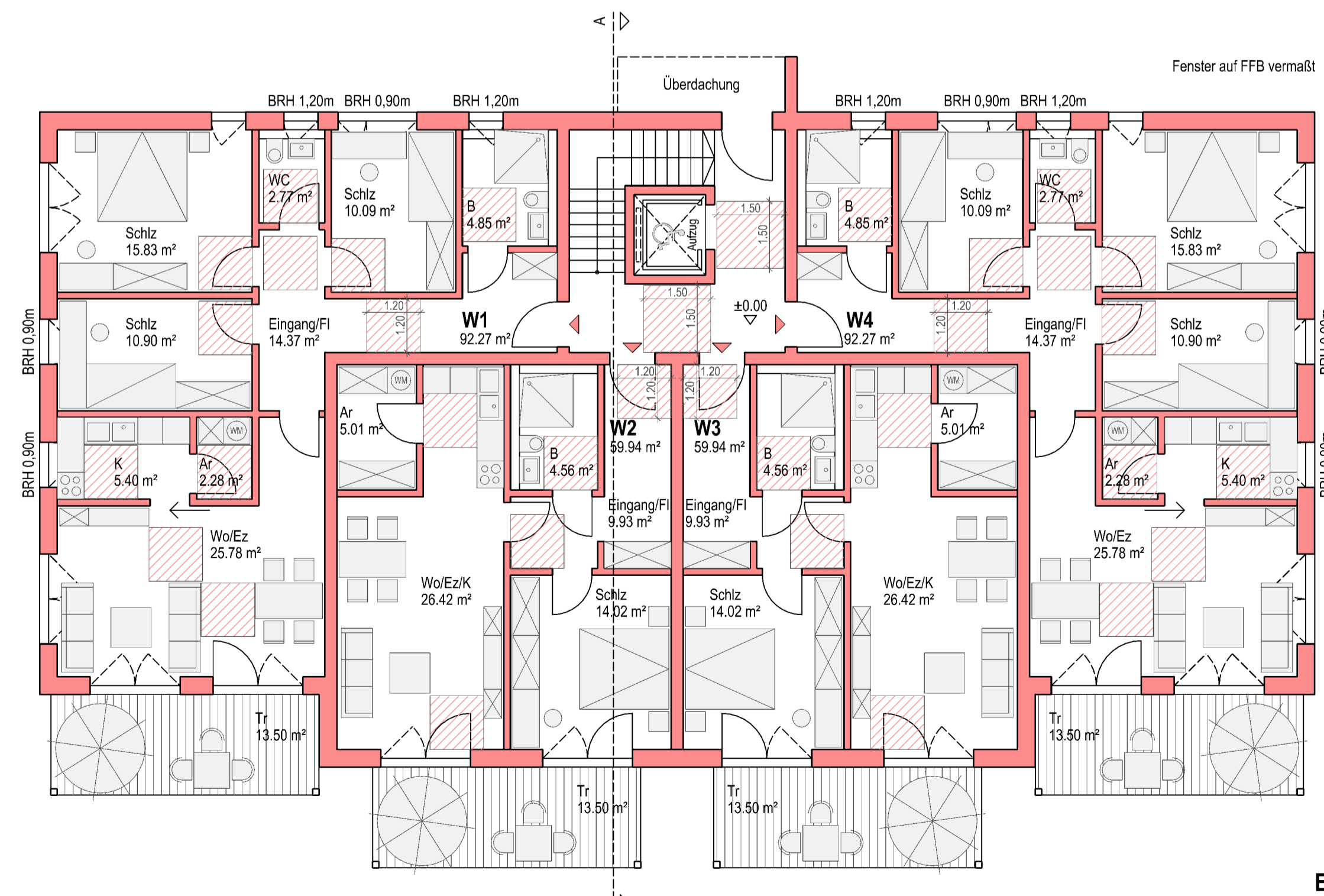
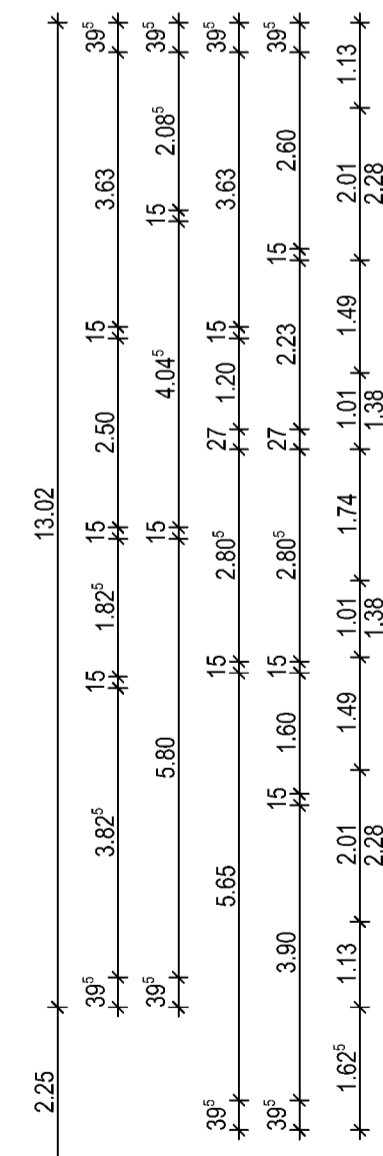
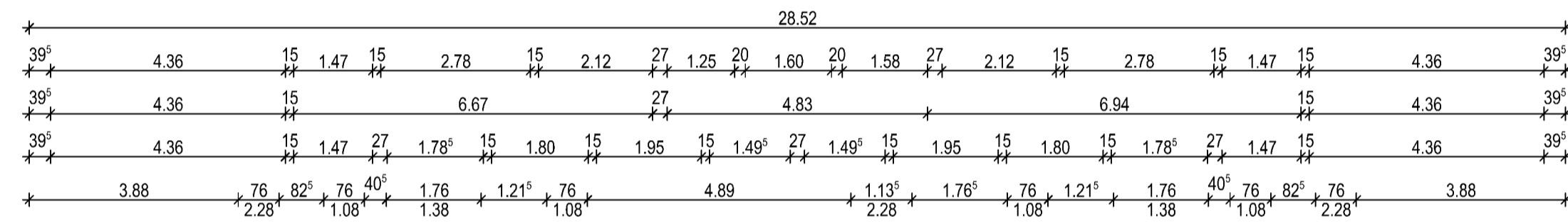

Erdgeschoss

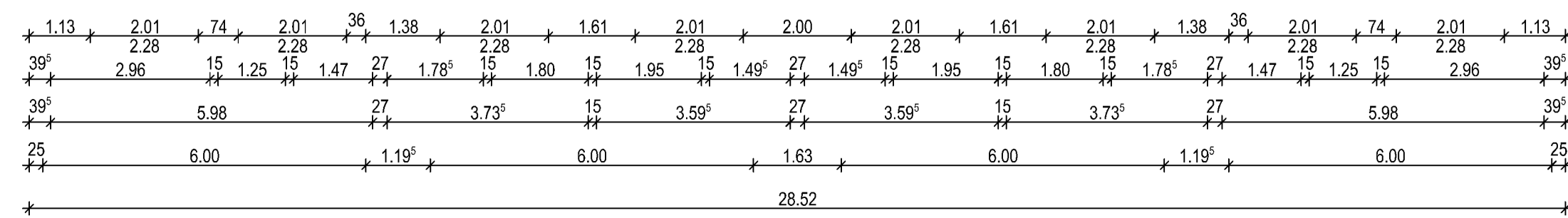
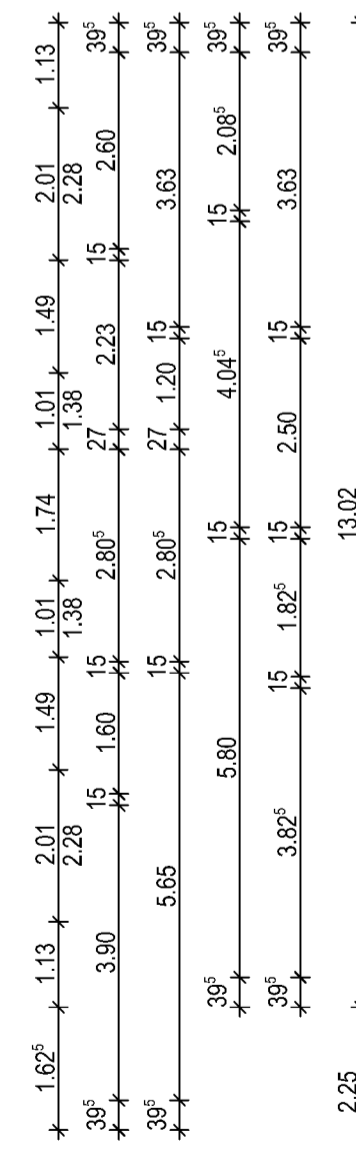

Amt für Digitalisierung, Breitband und Vermessung Kulmbach
 Georg-Hagen-Str. 17
 95326 Kulmbach
 Flurstück: 7
 Gemarkung: Wonsees
 Gemeinde: Markt Wonsees
 Landkreis: Kulmbach
 Bezirk: Oberfranken

Auszug aus dem Liegenschaftskataster
 Flurkarte 1 : 1000
 zur Bauvorlage nach § 7 Abs. 1 BauVorV
 Erteilt am 31.08.2022

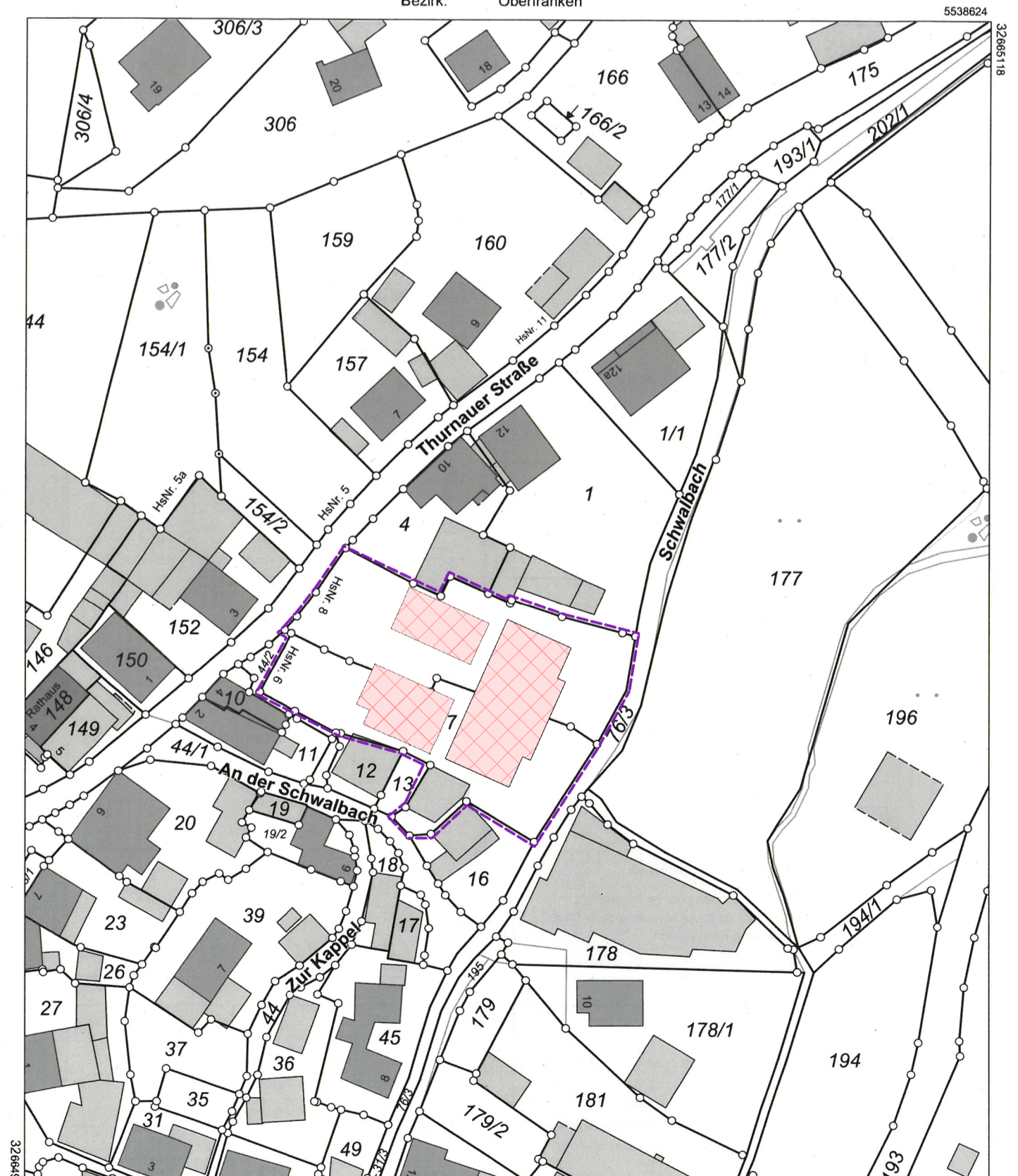

Maßstab 1:1000
 Vervielfältigung nur in analoger Form für den eigenen Gebrauch.
 Zur Maßnahme nur bedingt geeignet.
 Geschäftszeichen: A 1515/2022 mei

BAUHERR	Stephan Schwarzmann		UNTERSCHR.
	Höfackerstraße, 24 96142, Hollfeld		
PROJEKT	Errichtung eines MFH mit barrierefreien Wohnungen in Wonsees		ENTWURF
	Turnauer Straße, 6+8 96197, Wonsees, Grundstück 5+7		
PLANINHALT	Grundrisse, M 1:1000 Lageplan, M 1:1000		PLANVERFASSER
Architektur- u. Sachverständigenbüro Stephan Schwarzmann Marktplatz 2 96197 Wonsees	28.10.22 M 1:100 / 1:1000		
Architektur- und Sachverständigenbüro SCHWARZMANN		280 01 / A1	